Scan & email to Dr. Rimi & Nazmul H

বাংলাদেশ প্রকৌশল বিশ্ববিদ্যালয়, ঢাকা

নং এসি/স্নাতকোত্তর/এপ্রিল ২০২০/রে- ২৫৯৮ (৫০০) তারিখ ঃ ১০/০১/২০২১

স্নাতকোত্তর পর্যায়ে রেজিস্ট্রেশন ফি জমা দেওয়া সংক্রান্ত জরুরী বিজ্ঞপ্তি

সংশ্লিষ্ট সকলের অবগতির জন্য জানানো যাচ্ছে যে, স্নাতকোত্তর পর্যায়ে এপ্রিল ২০২০ সেমেস্টারের রেজিস্ট্রেশন আগামী ১১ জানুয়ারী, ২০২১ থেকে শুরু হবে। উক্ত রেজিস্ট্রেশন সম্পন্ন করার লক্ষ্যে ছাত্র-ছাত্রীদের রেজিস্ট্রেশন ফি সোনালী ব্যাংক (বুয়েট শাখা) এর কাউন্টারে প্রচলিত পদ্ধতিতে জমা দেওয়ার পাশাপাশি অনলাইনে নিম্নলিখিত মাধ্যমে জমা দেওয়ার ব্যবস্থা গ্রহণ করা হয়েছে।

১। সোনালী ব্যাংক পেমেন্ট গেটওয়ে (ব্যাংক ট্রান্সফার, কার্ড পেমেন্ট, মোবাইল ব্যাংকিং-রকেট ও বিকাশ)।

লিঙ্ক ঃ https://sbl.com.bd:7070/BUET/Fee/

২। রকেট (অ্যাপস ও ইউএসএসডি)

অনলাইনে ফি জমা দেওয়ার পদ্ধতি এতদ্‌সংগে সংযুক্ত করা হলো।

কর্তৃপক্ষের নির্দেশক্রমে,

১০/০১/২০২১

(অধ্যাপক ডঃ মোঃ ফোরকান উদ্দিন)
রেজিস্ট্রার (অঃ দাঃ)

বিতরণ ঃ

১। ডীন, সকল অনুষদ, বাঃ প্রঃ বিঃ, ঢাকা।
২। বিভাগীয় প্রধান, সকল বিভাগ, বাঃ প্রঃ বিঃ, ঢাকা (বিভাগীয় শিক্ষক মহোদয়গণের মধ্যে বিতরণের অনুরোধসহ)।
৩। পরিচালক,আই.আই.সি.টি/আই.ডব্লিউ.এফ.এম/আই.এ.টি,বাঃ প্রঃ বিঃ,ঢাকা (ইনস্টিটিউটের শিক্ষক মহোদয়গণের মধ্যে বিতরণের অনুরোধসহ)।
৪। পরিচালক, আই.সি.টি সেল, বাঃ প্রঃ বিঃ, ঢাকা
৫। পরীক্ষা নিয়ন্ত্রক, বাঃ প্রঃ বিঃ, ঢাকা।
৬। ডিএইআরএস, বাঃ প্রঃ বিঃ, ঢাকা।
৭। ছাত্রকল্যাণ পরিচালক, বাঃ প্রঃ বিঃ, ঢাকা।
৮। প্রভোস্ট, শহীদ স্মৃতি হল ও ছাত্রী হল, বাঃ প্রঃ বিঃ, ঢাকা।
৯। কম্পট্রোলার, বাঃ প্রঃ বিঃ, ঢাকা।
১০। কম্পিউটার প্রোগ্রামার, আই.সি.টি সেল, বাঃ প্রঃ বিঃ, ঢাকা (ওয়েব সাইটে প্রচারের অনুরোধসহ)।
১১। উপাচার্য মহোদয়ের একান্ত সচিব, ভিসি অফিস, বাঃ প্রঃ বিঃ, ঢাকা (উপাচার্য মহোদয়ের সদয় অবগতির জন্য)।
১২। উপ-উপাচার্য মহোদয়ের একান্ত সচিব, প্রো-ভিসি অফিস,বাঃ প্রঃ বিঃ,ঢাকা (উপ-উপাচার্য মহোদয়ের সদয় অবগতির জন্য)।

Scan & email to Dr. Rimpi & Nazmul Hoque

BUET Post Graduate Registration System

1 Registration Process

For postgraduate registration, the candidate can complete the process in two different ways:

(1) Pay registration fee manually at Sonali Bank, BUET branch
(2) Pay registration fee online by Sonali Payment Gateway and by Rocket

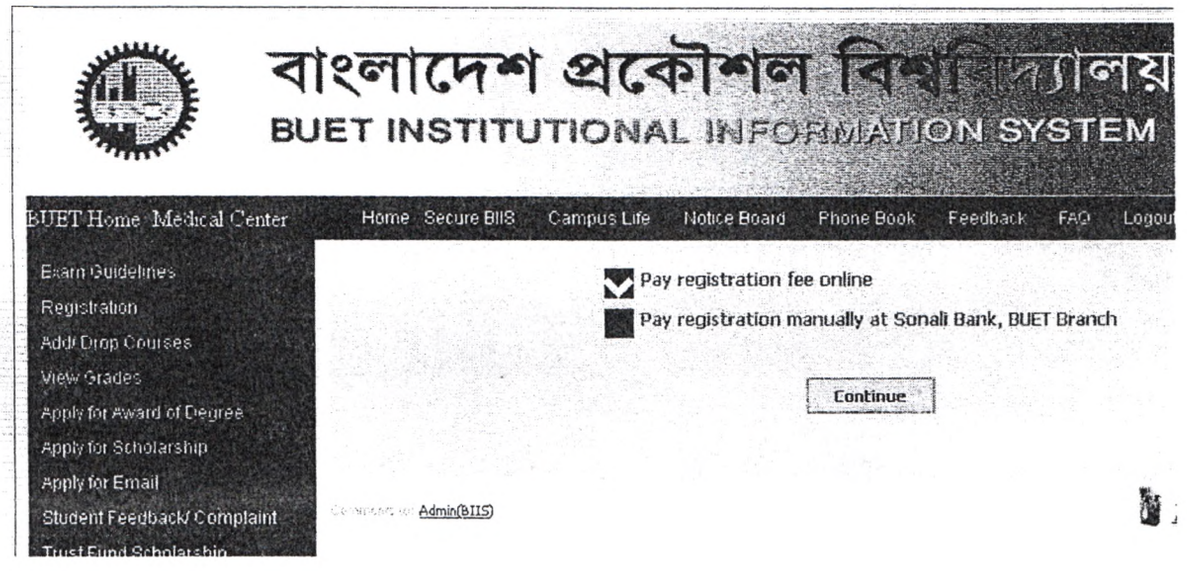

1.1 Registration with pay through the Sonali bank counter:

- The student pays the registration fees at the Sonali Bank, BUET branch counter.
- The student has to fill the online registration in BIIS system by filling the bank scroll, amount and payment information.
- The students' advisor/supervisor and the head/director of the Department/Institute will forward and approve the registration.

1.2 Registration with online payment

- The student has to fill the online registration in BIIS system
- The payable amount of the student will be visible on BIIS system. Afterwards, the student will pay online.
- The students' advisor/supervisor and the head/director of the Department/Institute will forward/approve (**with or without** any payment information).
- The detail procedure of online payment is shown in the next section.

2 Online Payment Process Flow

Online payment can be done using **Sonali Payment Gateway** and **Rocket**.

2.1 Sonali Payment Gateway

Sonlai Payment Gateway has a number of options: bank transfer, cards, and mobile banking.

Step 1

Go to the website: https://sbl.com.bd:7070/BUET/Fee/

Write down the student ID, Fee type (RF for Registration Fees) and Mobile number

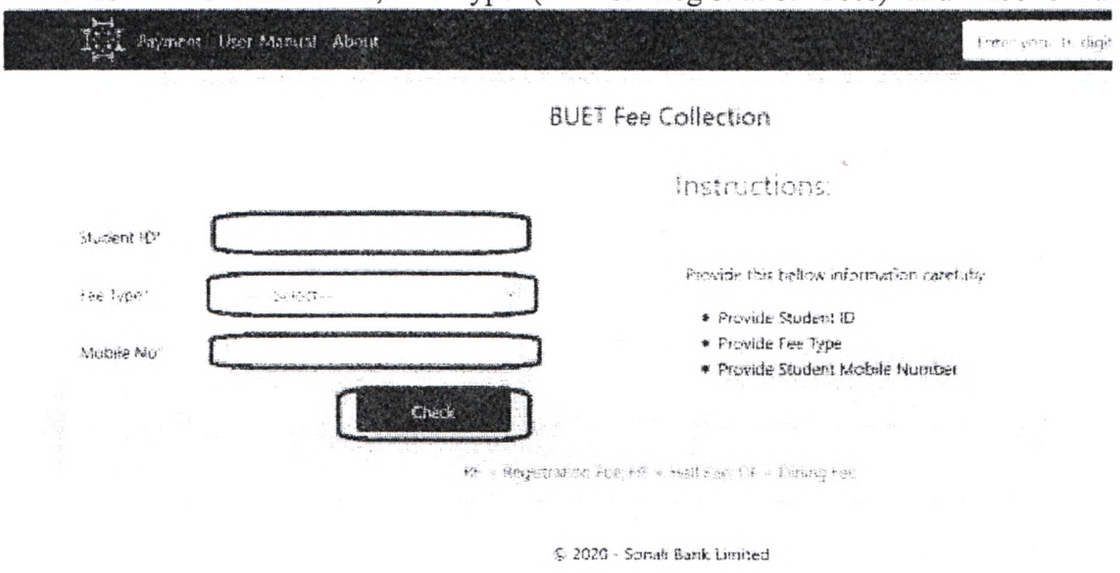

Step 2

Check the displayed information and proceed to payment

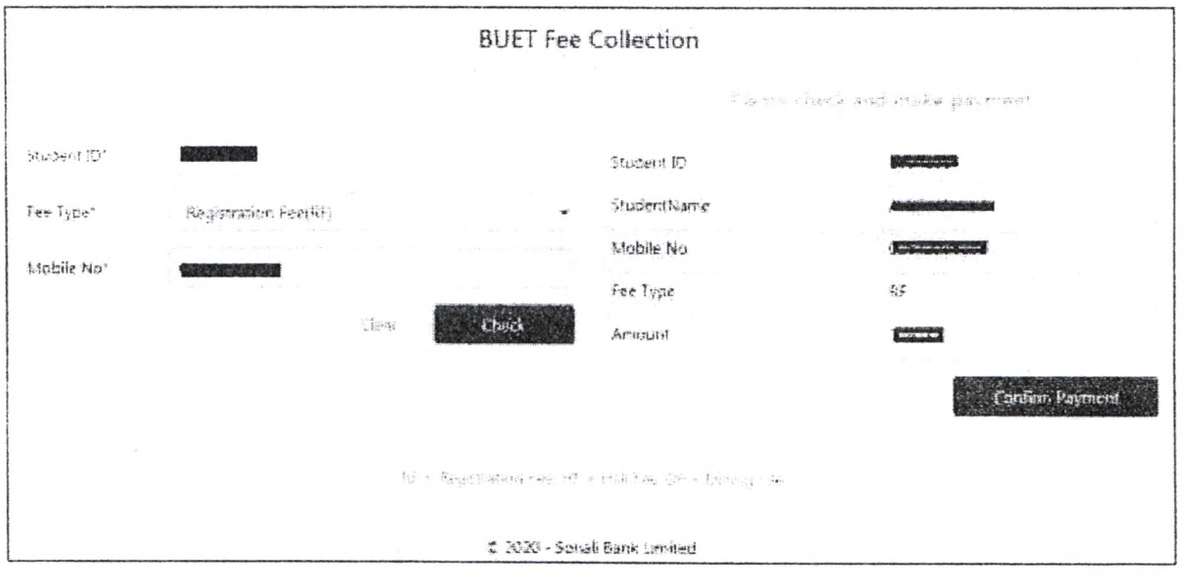

Step 3(a)

Paying by bank transfer method

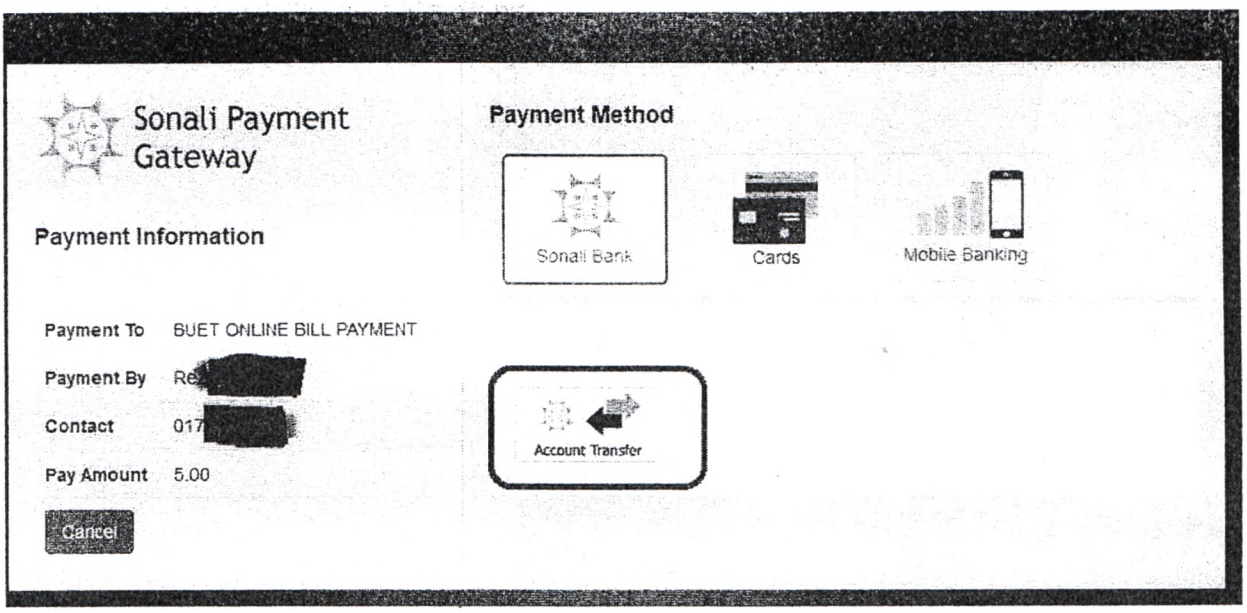

Step 3(b)

Paying by cards – MasterCard, VISA, DBBL Nexus, Q cash

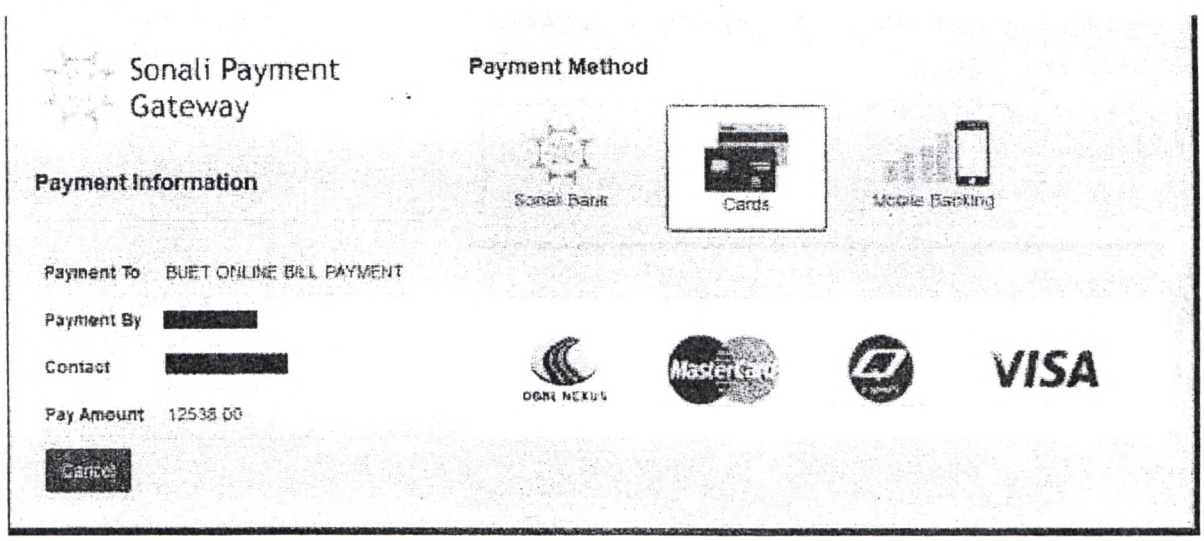

Step 3(c)

Paying by mobile banking – bKash and Rocket

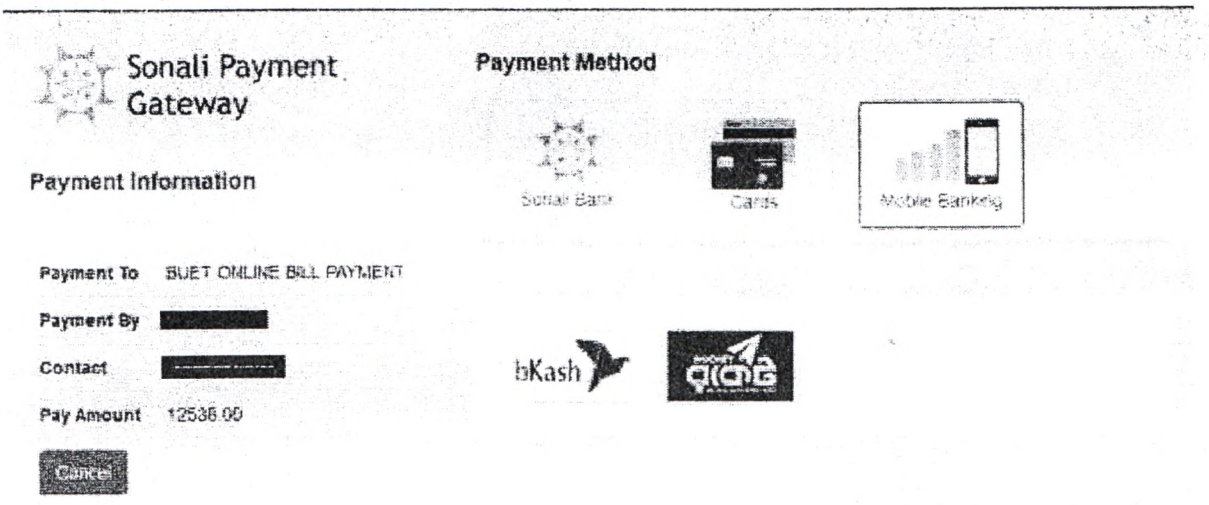

2.2 Rocket

Payment can be done using Rocket in two different options. One is the Rocket Apps and another is the Rocket USSD.

2.2.1 Rocket Apps

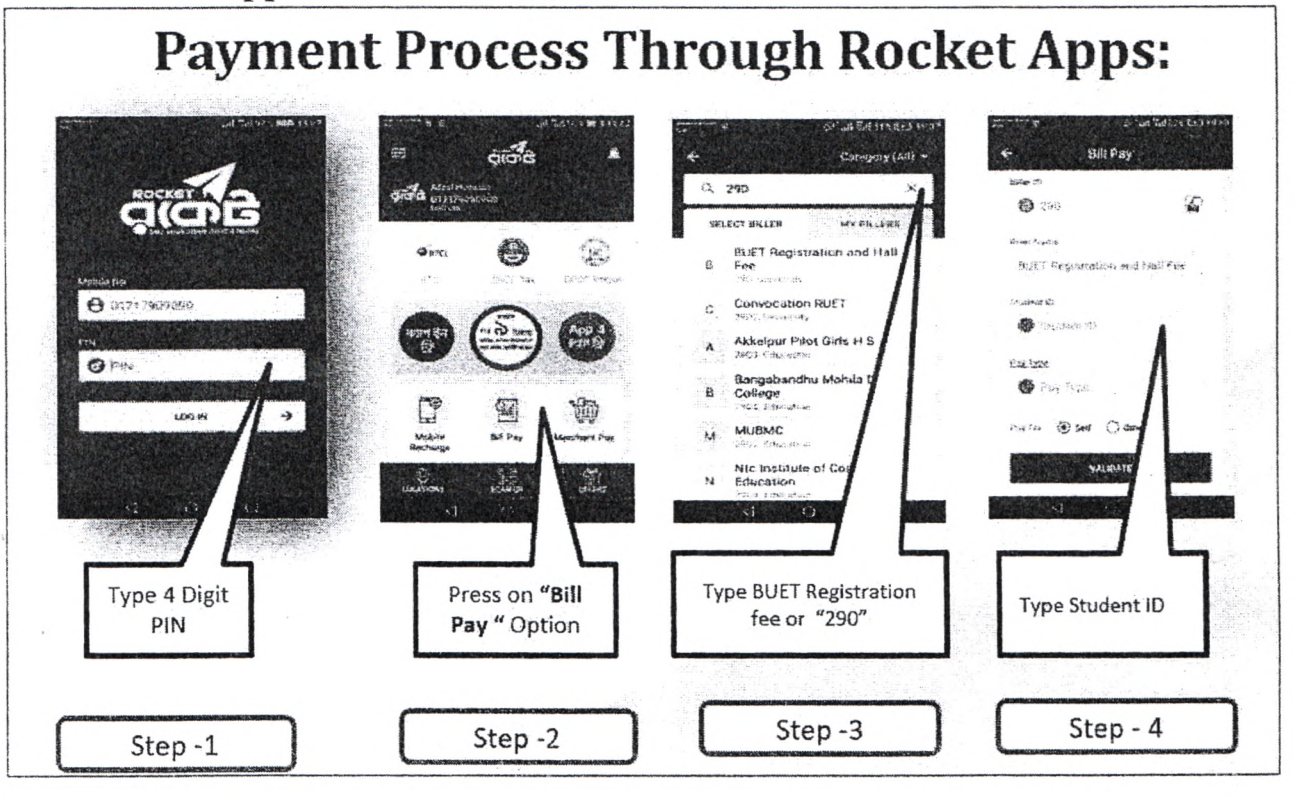

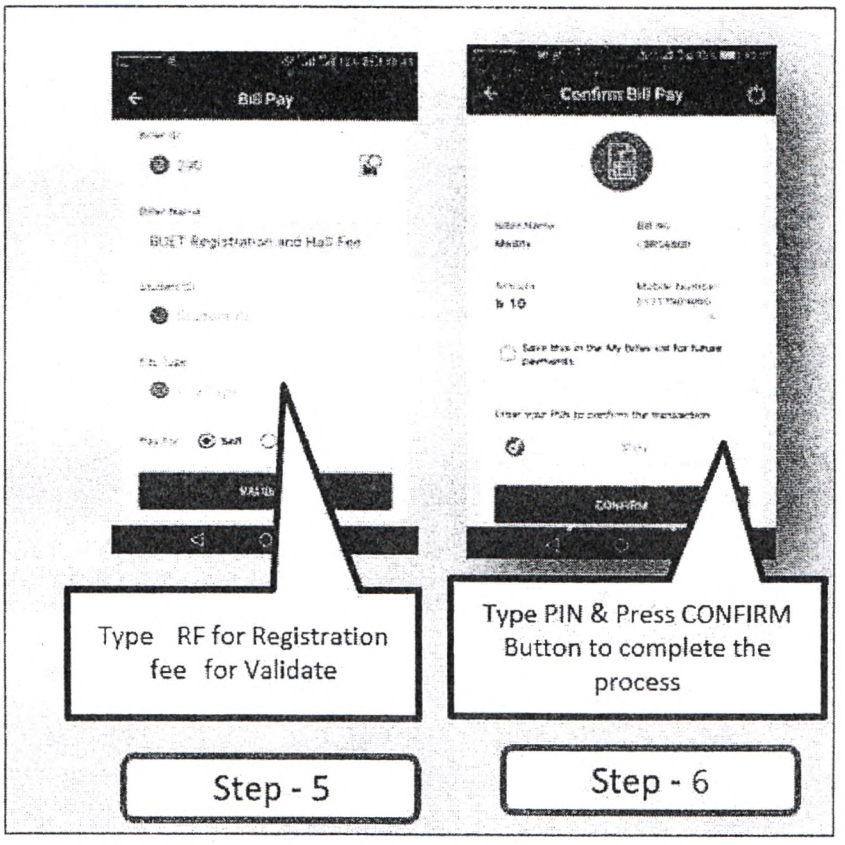

2.2.2 Rocket USSD

1. Go to your Rocket Mobile Menu by dialing *322#
2. Choose Bill Pay
3. Choose Self or Others
4. Choose "0" for BUET Registration Fee
5. Enter Biller ID : **"290"**
6. Enter Your Student ID: **Student ID**
7. **Enter: 2. Registration Fee**

   Student Name and Amount Appear
8. **Enter 1 For Accept, 2 For Decline.**
9. Now enter your Rocket Mobile Menu "PIN" to confirm
10. A confirmation message from 16216